MUSICA
1332
1682
BIBLIOTECA NAZIONALE
CENTRALE - FIRENZE

MARIO PILATI

SONATA IN LA

PER VIOLONCELLO E PIANOFORTE

1931

G. RICORDI & C. - EDITORI
MILANO

(Printed in Italy) (Imprimé en Italie)

PROCURA DEL RE° MILANO
110

MARIO PILATI

SONATA IN LA

PER VIOLONCELLO E PIANOFORTE

121877 (A) LIRE 20.-

1931

G. RICORDI & C. - EDITORI

MILANO

ROMA - NAPOLI - PALERMO - LEIPZIG - BUENOS AIRES - S. PAULO
PARIS: SOC. ANON. DES EDITIONS RICORDI - LONDON: G. RICORDI & CO., (LONDON) LTD.
NEW YORK: G. RICORDI & CO., INC.

(COPYRIGHT MCMXXXI, BY G. RICORDI & CO.)

al carissimo amico Antonio Sabino

Sonata in La

per Violoncello e Pianoforte

Mario Pilati
(1929)

I.

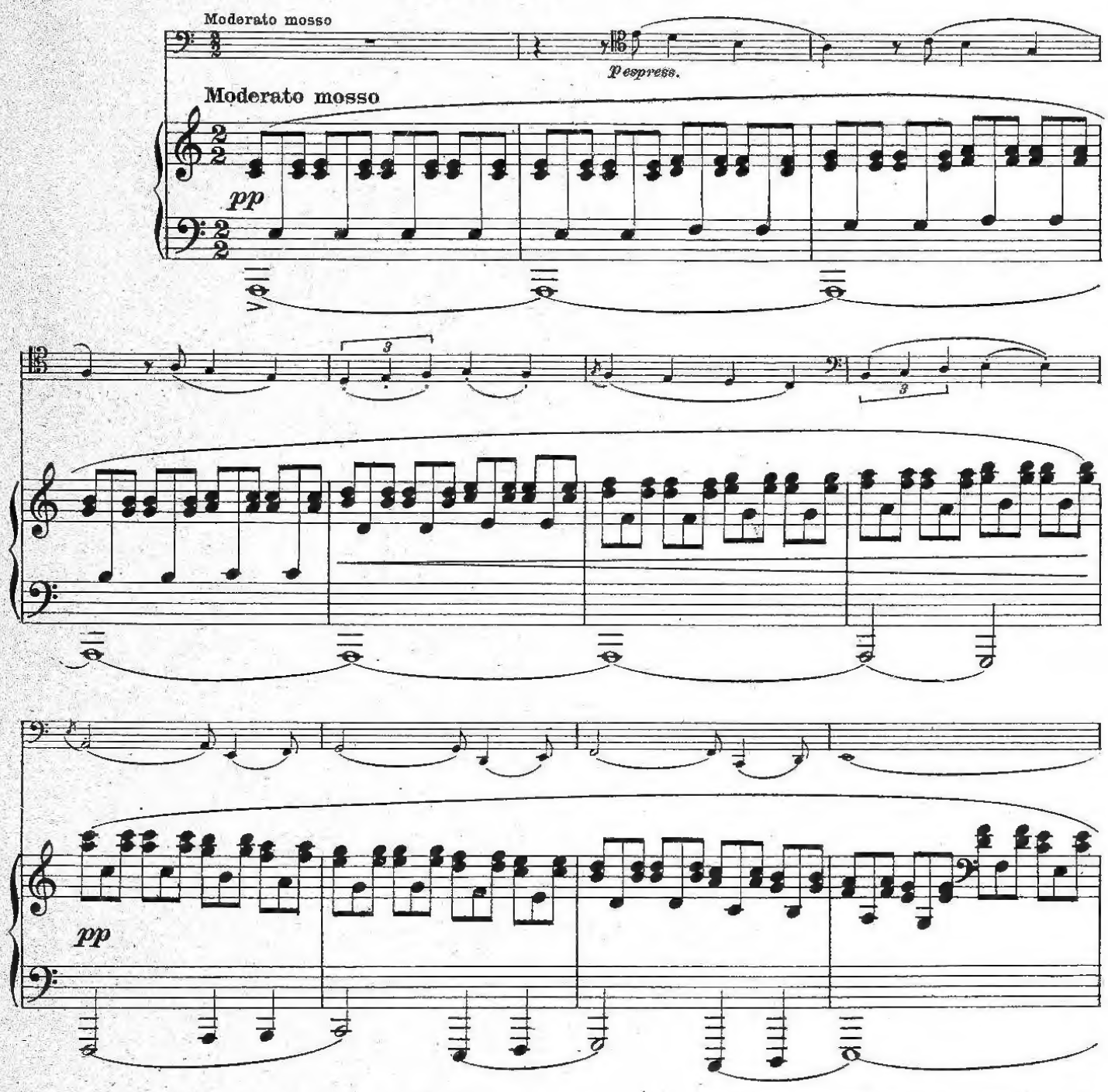

Proprietà G. RICORDI & C. Editori - Stampatori, MILANO. *(Copyright MCMXXXI, by G. RICORDI & Co.)*
Tutti i diritti sono riservati.
Tous droits d'exécution, diffusion, reproduction et d'arrangement sont réservés.

121877

mf p

1 p dolce

m.s. m.d. m.s.

tratt: molto a tempo

p dolce

a tempo

con la parte

p dolce

mf

poco f, con spirito

mf

2

p

p

fcresc.

cresc.

f

3 ff

ff

P subito e cresc. a poco a poco

P subito e cresc. poco a poco

sf

f

f

(allarg.)

4

con la parte

ff

ff

(a tempo)

(allarg.)

(a tempo)

(allarg:....

Vivo

loco

Vivo

loco

5

pp subito

p subito, ritm.

sff

(smorz.)

poco indugiando

Pizz.

a tempo

a tempo

(m.d.)

poco indugiando

(m.s.)

(m.s.) etc.

6

pp

Arco

p

Poco sostenendo

Poco sostenendo

pp

p dolce, calmo

pp

pp

espress.

Assai rall:

A tempo, *ma largamente sostenuto*

mf espress.

7 A tempo, *ma largamente sostenuto*

mf espress.

pp

poco marc.

poco affrett.

con la parte

a tempo

f

pp cresc.

mf espress.

a tempo, largamente

pp dolce, cresc.

mf p

cresc. molto

tratt.

sf

Poco indugiando (quasi breve)

a tempo, movendo, ma tranquillo

p

a tempo, mov.do ma tranquillo

p dolce

p cresc.

cresc.

f

tratt:..... a tempo (*movendo*)

p espress.

tratt:..... a tempo (*movendo*)

10

p scorrevole

più p

poco rall.

poco rall.

a tempo
sulla tastiera

pp

11 a tempo

pp

più p

più p

pp espress.

12 *pp*

sf

p

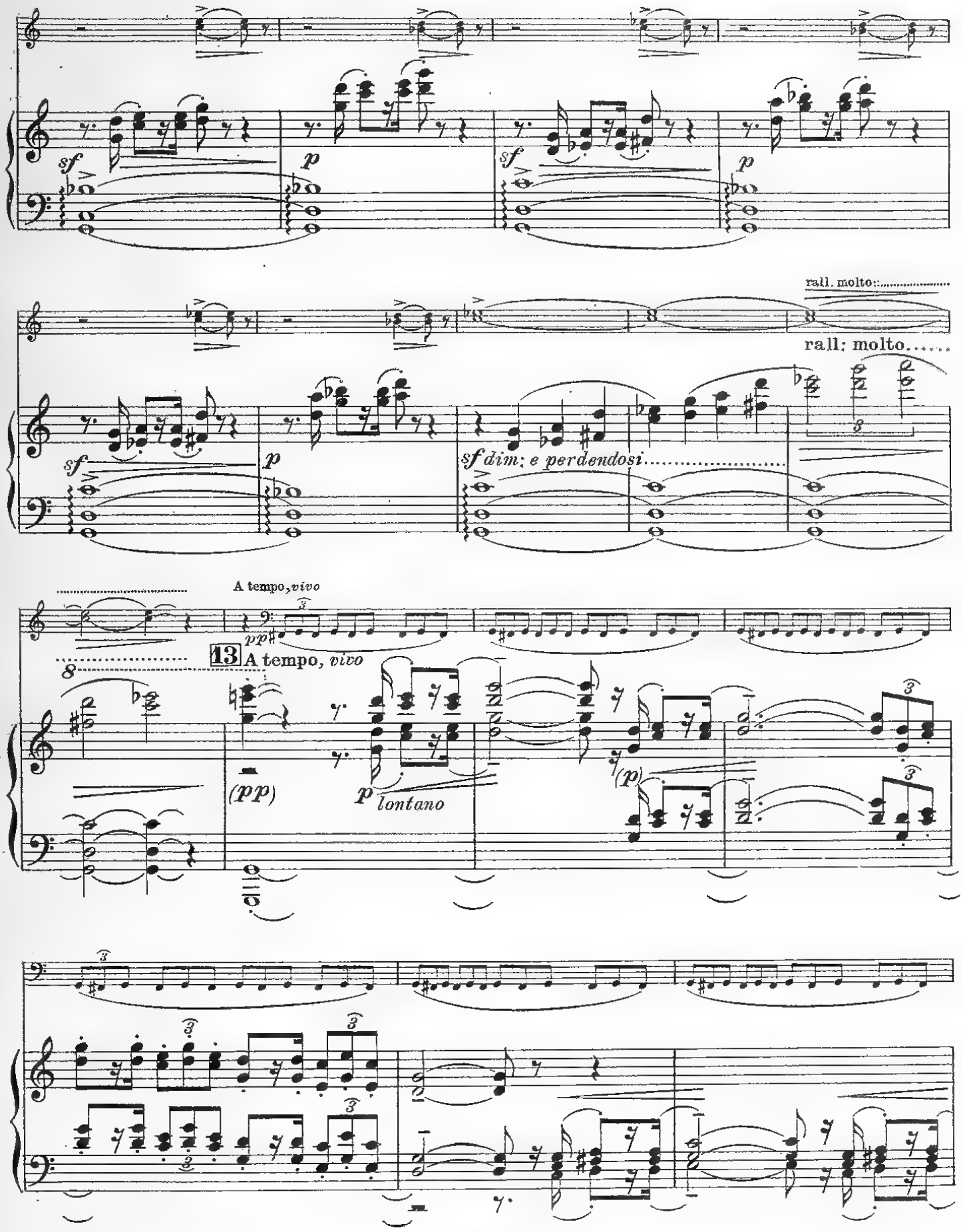
sf
p
sf
p
rall. molto
rall. molto
sf
p
sf dim. e perdendosi
A tempo, vivo
pp
13 A tempo, vivo
(pp)
p lontano
(p)

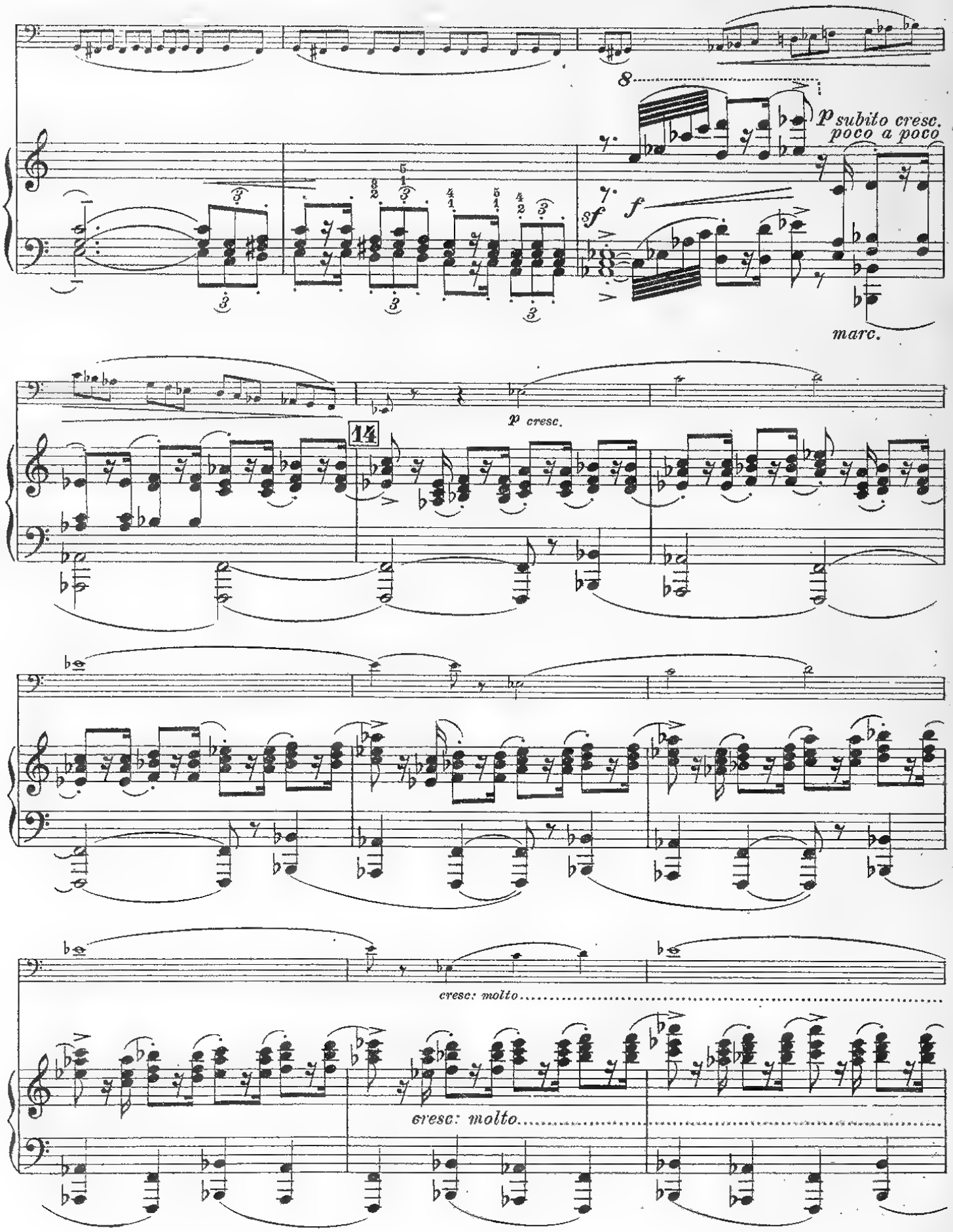
8
p subito cresc.
poco a poco
sf
f
marc.
14
p cresc.
cresc: molto
cresc: molto

ff dim. subito

mf

15

pp subito e cresc.

ff

pp subito

f

p espress.

3

cresc. ed animando

cresc. ed animando

16

ff

ff

pochissimo tratt.

pochissimo tratt.

A tempo

ff appassionato

17 A tempo

con anima

ff

accel.

accel.

ff

ff

stent:.....Deciso

stent:..... Deciso

II.
TEMA CON VARIAZIONI

TEMA

Lento sostenuto, ma non troppo

p *cresc. espress.* *pp*

Lento sostenuto, ma non troppo

p *pp*

p

sf *p*

p

sf *p*

cresc.

cresc.

pp

pp

1

p dolce

pp

Variazione I.

Allegretto molto moderato (*in 6*)

p stacc. e leggerissimo sempre

Allegretto molto moderato (*in 6*)

p stacc.

(p)

poco affrett: ..... rimettendosi

f

f

affrett: ..... rall: .....

dim.

cresc.

f

2

dim.

cresc.

f

rall.

Lentamente, *rubando*

pp con grazia

Pizz.

Lentamente, *rubando*

pp *con grazia*

affrett:..... rall:....

(Pizz.)

p

3 a tempo

p

Arco

tratt.

f *p cresc.*

A tempo, *subito affrett.*

tratt.

4

A tempo, *subito affrett.*

p legg. cresc.

f

Pizz.

rall: molto

p *pp*

Variazione II.

Poco andante

Arco

pp espress.; flebile

Poco andante

p uguale, mesto

Più mosso

cresc.

5 Più mosso

string:

mp cresc.

rimettendosi

rall:

molto

dim.

p grave, molto espress.

Lentamente

pp espress.

Movendo
(quasi il doppio)

mp, sentito

6 Movendo
(quasi il doppio)

mp

rit.

Lentamente

pp

Lentamente

pp espress.

Variazione III.

Allegro giusto (*in uno*)

Pizz.

pp

Arco

p

Allegro giusto (*in uno*)

pp

p

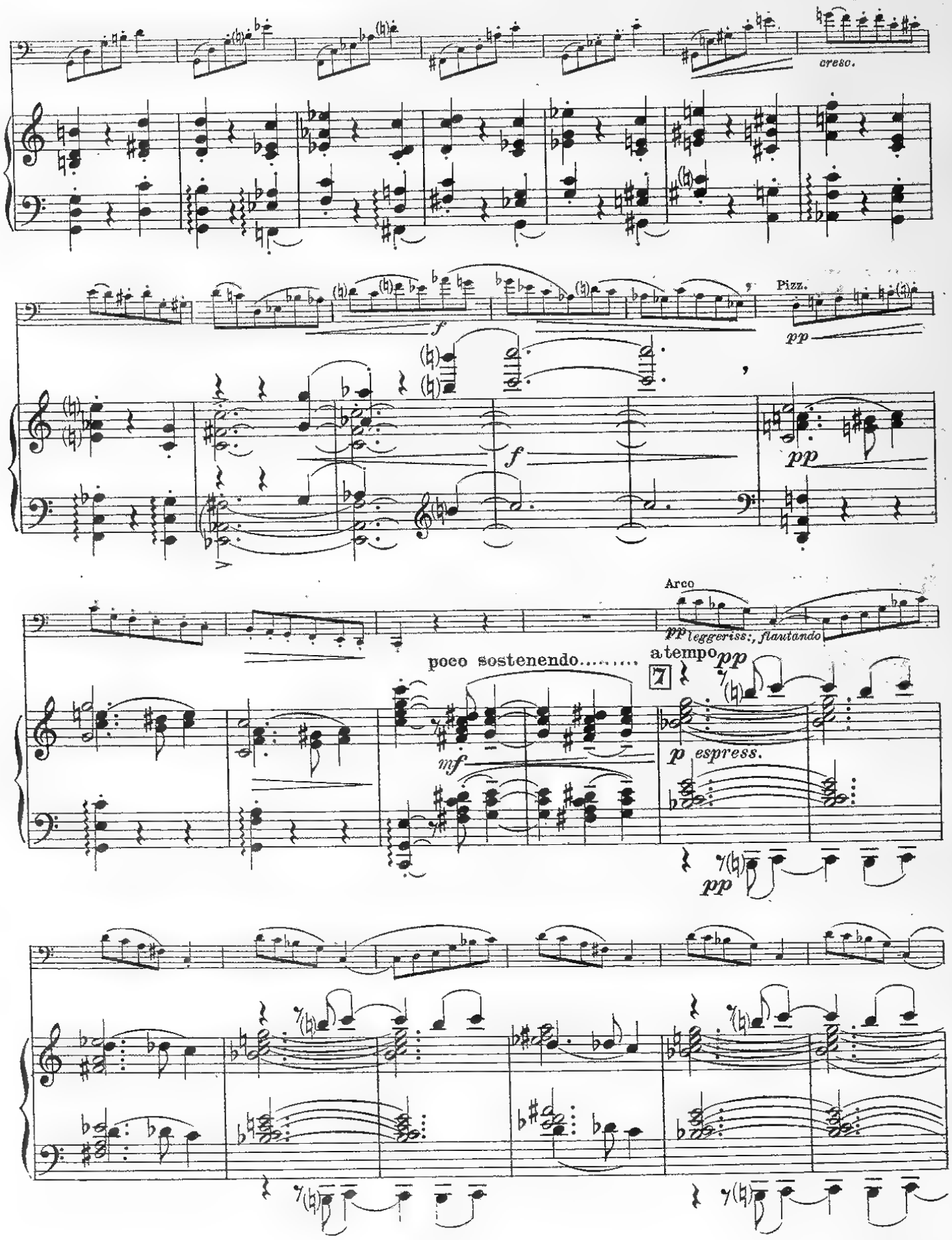
cresc.
f
Pizz.
pp
f
pp
Arco
pp leggeriss:, flautando
poco sostenendo.....
a tempo
7
pp
mf
p espress.
pp

rall.

rall.

a tempo

mf legatissimo

rall

Pizz.

rall.

8 a tempo

pp dolce

Variazione IV.

Presto, con fuoco

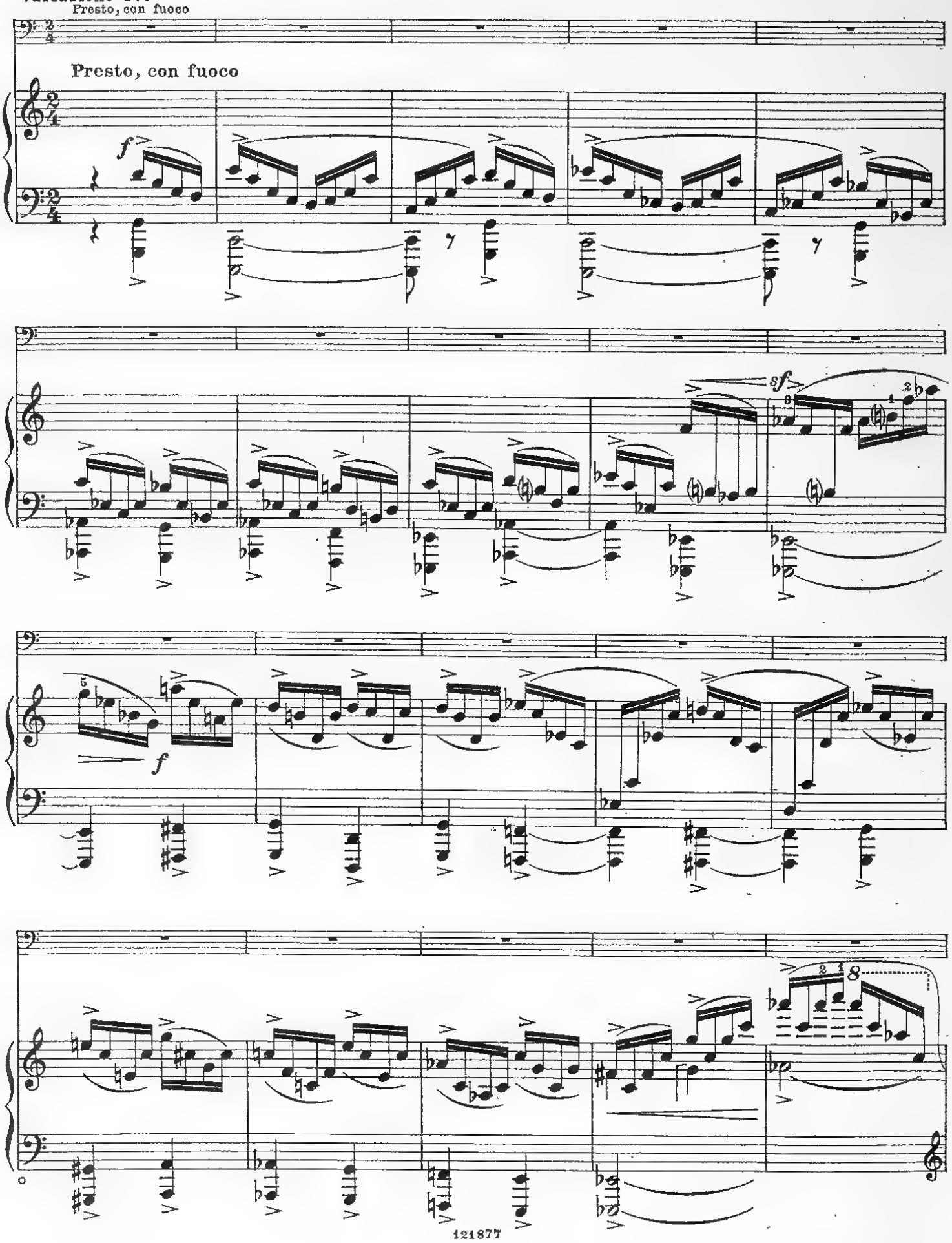

m.d.

m.s.

p

f

ff

Variazione V.

Arco

Mosso

mf

Mosso

p

marc.

f

p

sff

p

f cresc. molto

mf

p

pp

pp stacc.

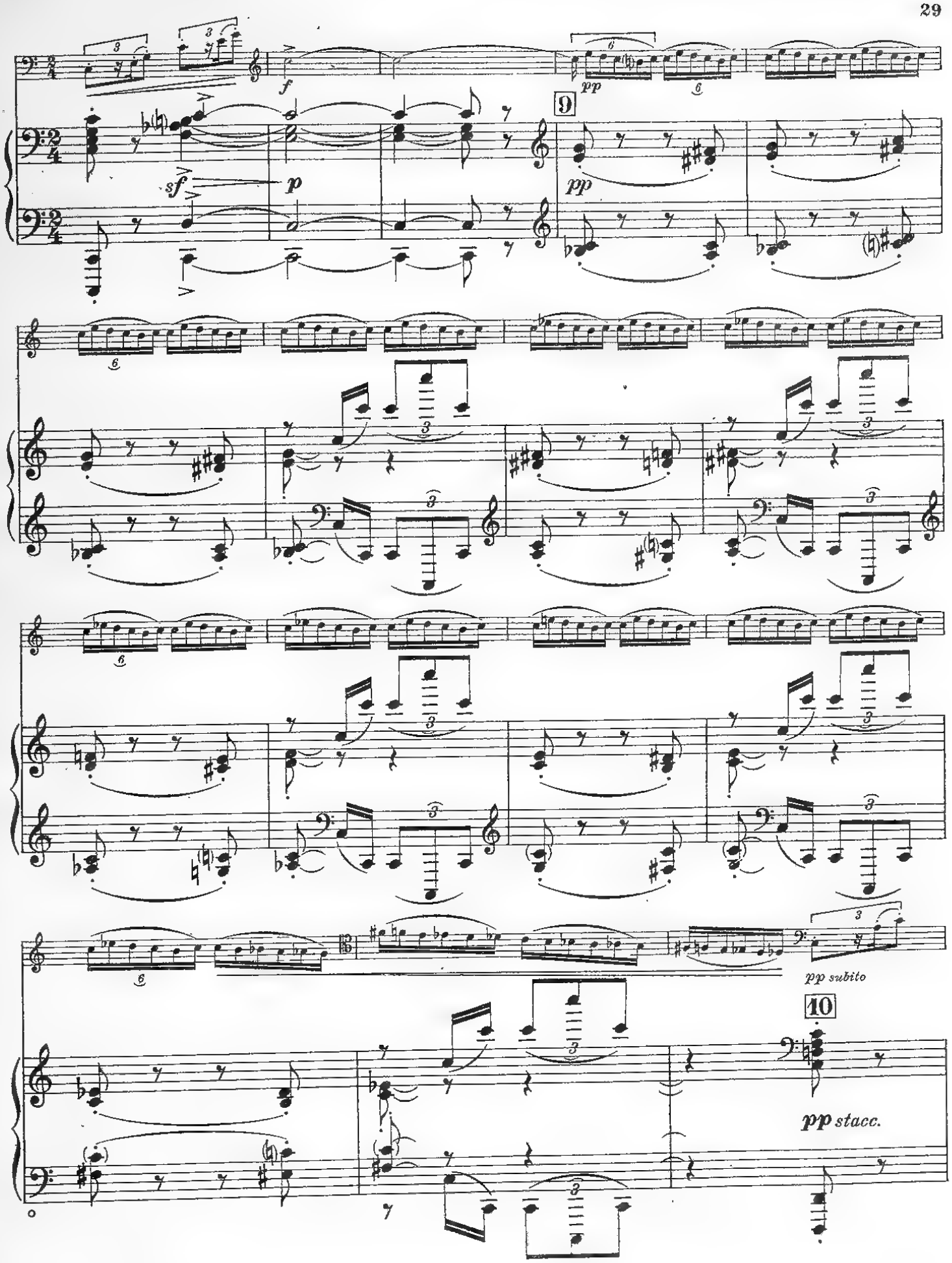
f
sf
p
pp
9
pp subito
10
pp stacc.

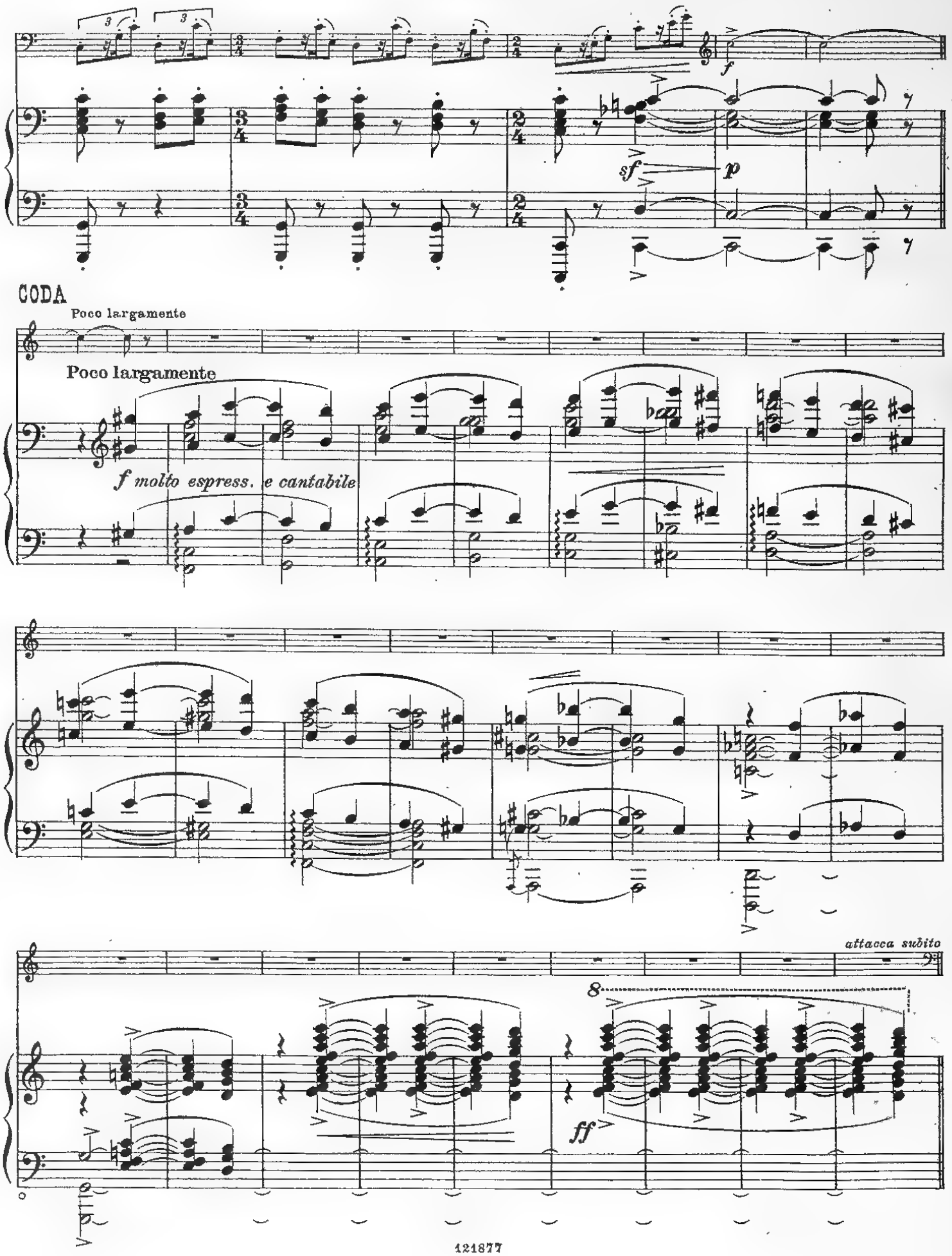
f
sf
p
CODA
Poco largamente
Poco largamente
f molto espress. e cantabile
attacca subito
8
ff

I. Tempo

mf espress.

11

I. Tempo

p

p

pp

pp

pp dolce

III.

Animato

Animato

pp

p *sf*

mp *concitato*

p *sf*

p *sf*

p *sf*

mf

mf

mf

mf

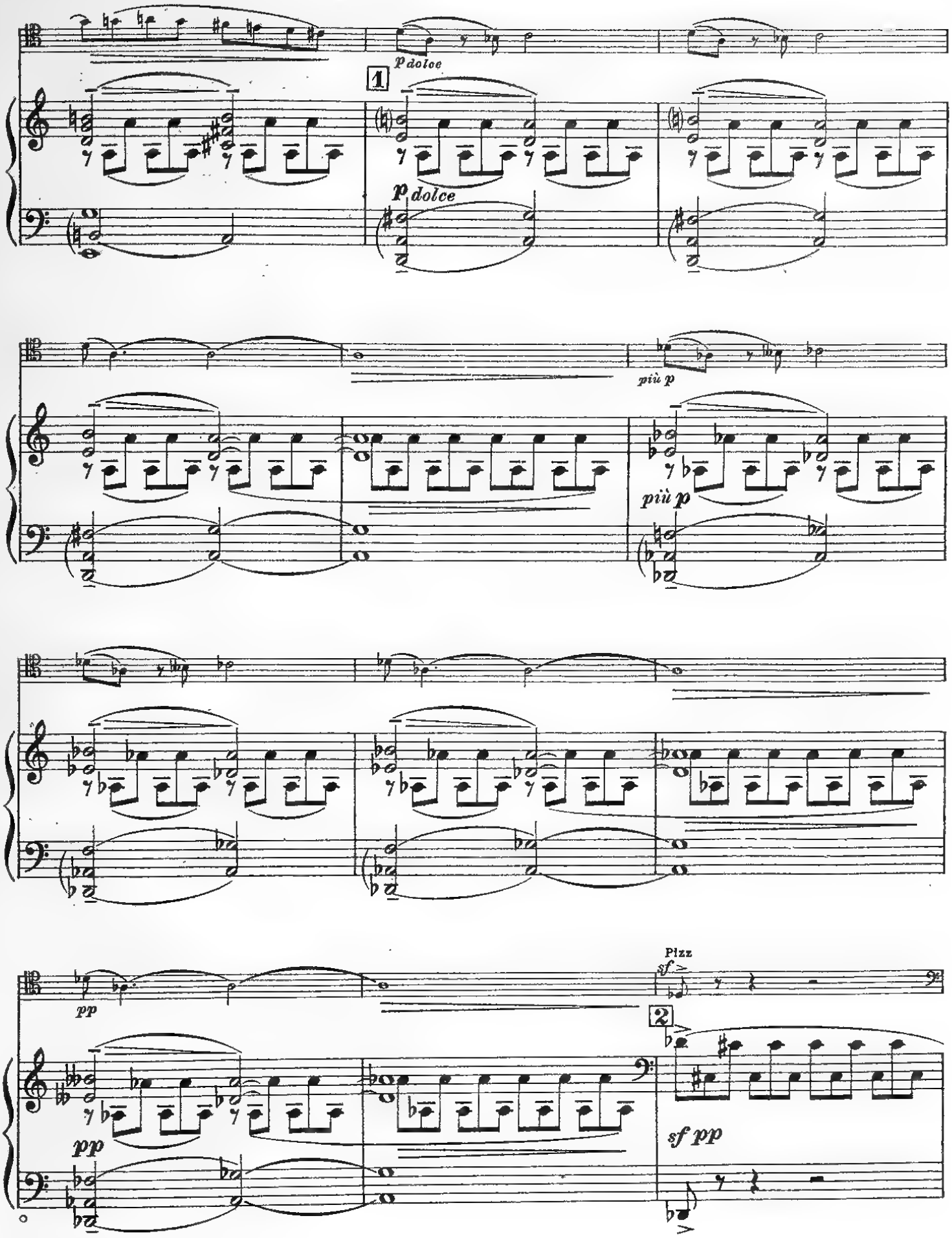
p dolce
1
p dolce
più p
più p
pp
pp
Pizz
sf
2
sf pp

sottovoce
Arco
p espress.

p ma marc.

cresc.

f

cresc.

3

f

ff

tratt.

a tempo

p

tratt.

4

a tempo

p

rall. molto

rall. molto

Calmo (*lo stesso tempo* 𝅗𝅥.=𝅗𝅥) *senz'allarg.*

Calmo (*lo stesso tempo* 𝅗𝅥.=𝅗𝅥) *senz'allarg.*

p dolce

cresc.

pp

pp

tratt.

a tempo

p dolce

5

tratt.

a tempo

cresc.

cresc.

tratt:

f

tratt:

f

a tempo, un poco agitando

mp espress.

6 a tempo, un poco agitando

pp

p marc.

pp

pp scorrevole

(pp)

(pp)

pp cresc.

(pp)

(pp)

8

sf

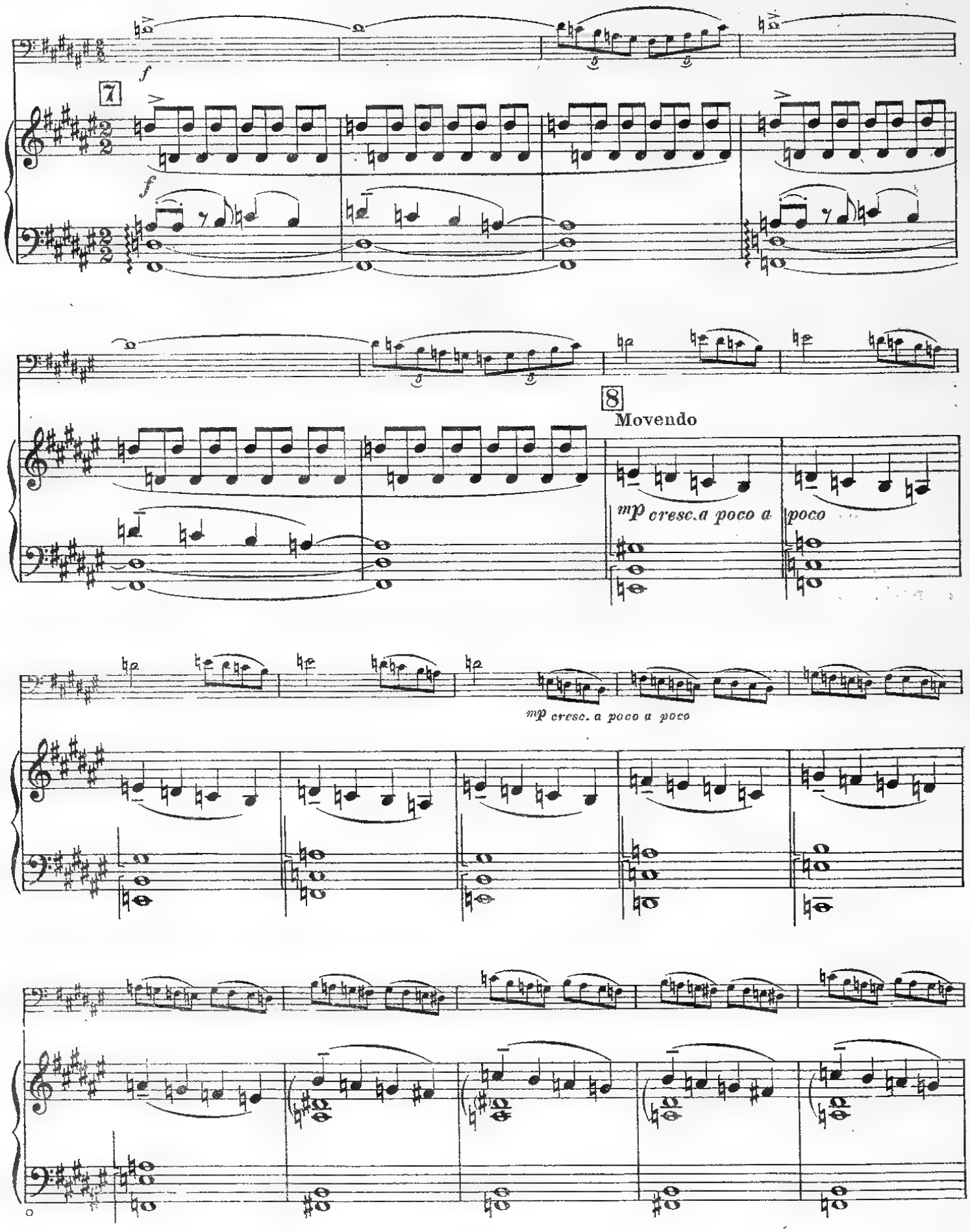
f
7
f
8
Movendo
mp cresc. a poco a poco
mp cresc. a poco a poco

poco rit.

poco rit.

a tempo, calmo *(ritmo di 3 battute)*

p dolce, espress.

9 a tempo, calmo *(ritmo di 3 battute)*

p

cresc.

cresc.

tratt.

tratt.

p dolce
a tempo

10

p dolce
sent., cresc.

(p dolce), a poco a poco cresc.

pp (stacc.), a poco a poco cresc.

Allegro risoluto,
ma sostenuto e ben ritmato

poco rall.

Allegro risoluto,
ma sostenuto e ben ritmato

f

f pesante

ff

11

sff

ff

sf

sf

sf

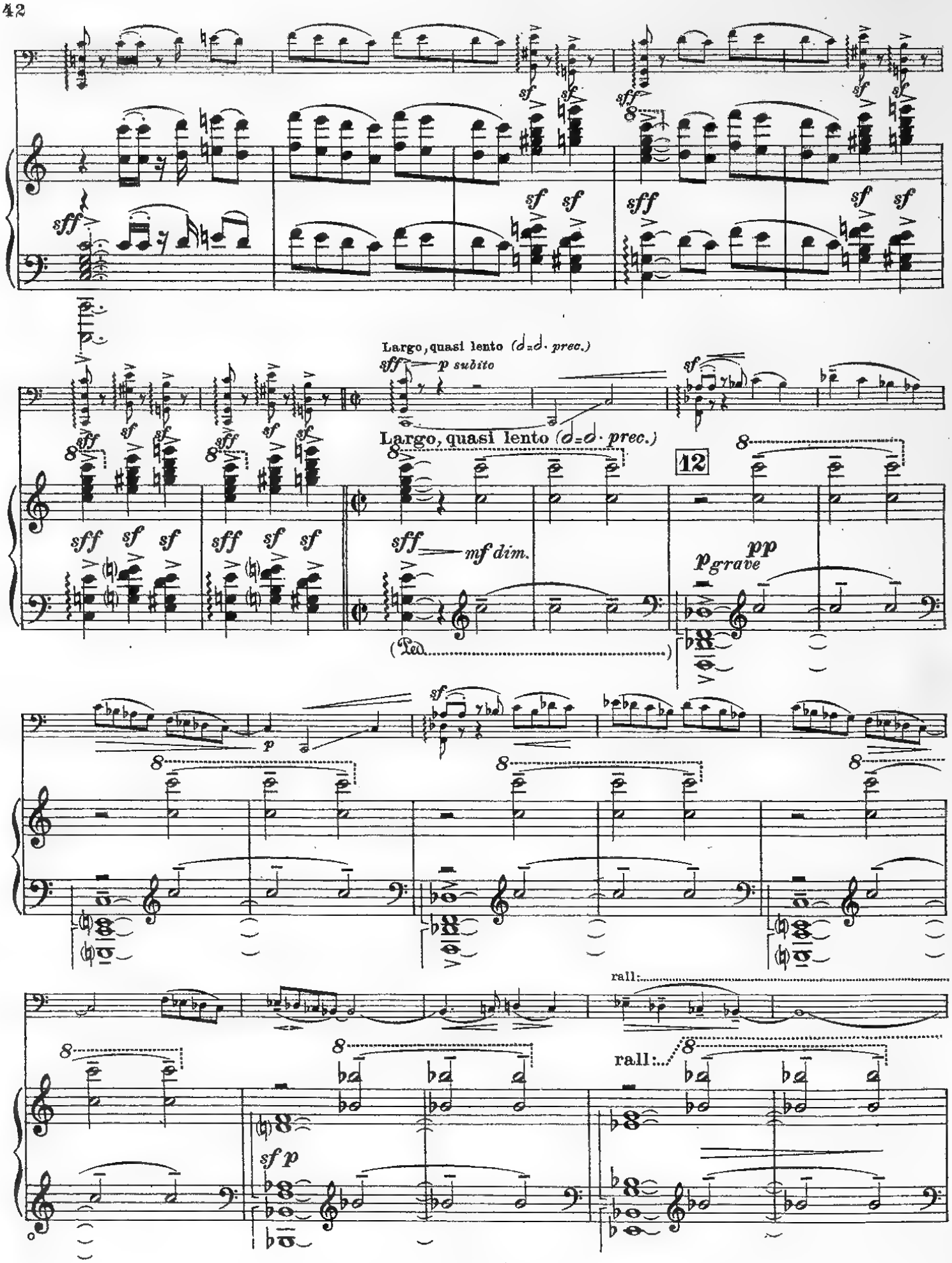
Largo, quasi lento (𝅗𝅥=𝅗𝅥. prec.)
sff
p subito
Largo, quasi lento (𝅗𝅥=𝅗𝅥. prec.)
12
sff
mf dim.
p grave
pp
(Ped.)
rall:
rall:
sf p

a tempo (I. Tempo - animato)

13 a tempo (I. Tempo - animato)

pp

p sf

p sf

sf pp

mp

Pizz.

14

p

pp

Arco

mp come prima, dolce

dim.

Pizz.

p

pp

Arco

p ma accent.

mf

15

p sottovoce

p

p cresc.

cresc.

cresc.

f p subito

allarg.

16 allarg.

sff

f squillante

Sostenendo, largamente

ff

Sostenendo, largamente

ff

accel.

accel.

poco stent.

Movendo, con anima

f espress., appassionato

Movendo, con anima

17

mp cresc.

poco stent.

f espress., appassionato

Più animando, *sino alla fine*

f Più animando, *sino alla fine*

p cresc. a poco a poco

8

f

ff

ff

f presto

ff

sff

ff

sff

Portetico (Brescia) - Milano, Agosto - Dicembre 1929.

al carissimo amico Antonio Sabino

Sonata in La

per Violoncello e Pianoforte

Mario Pilati
(1929)

I.

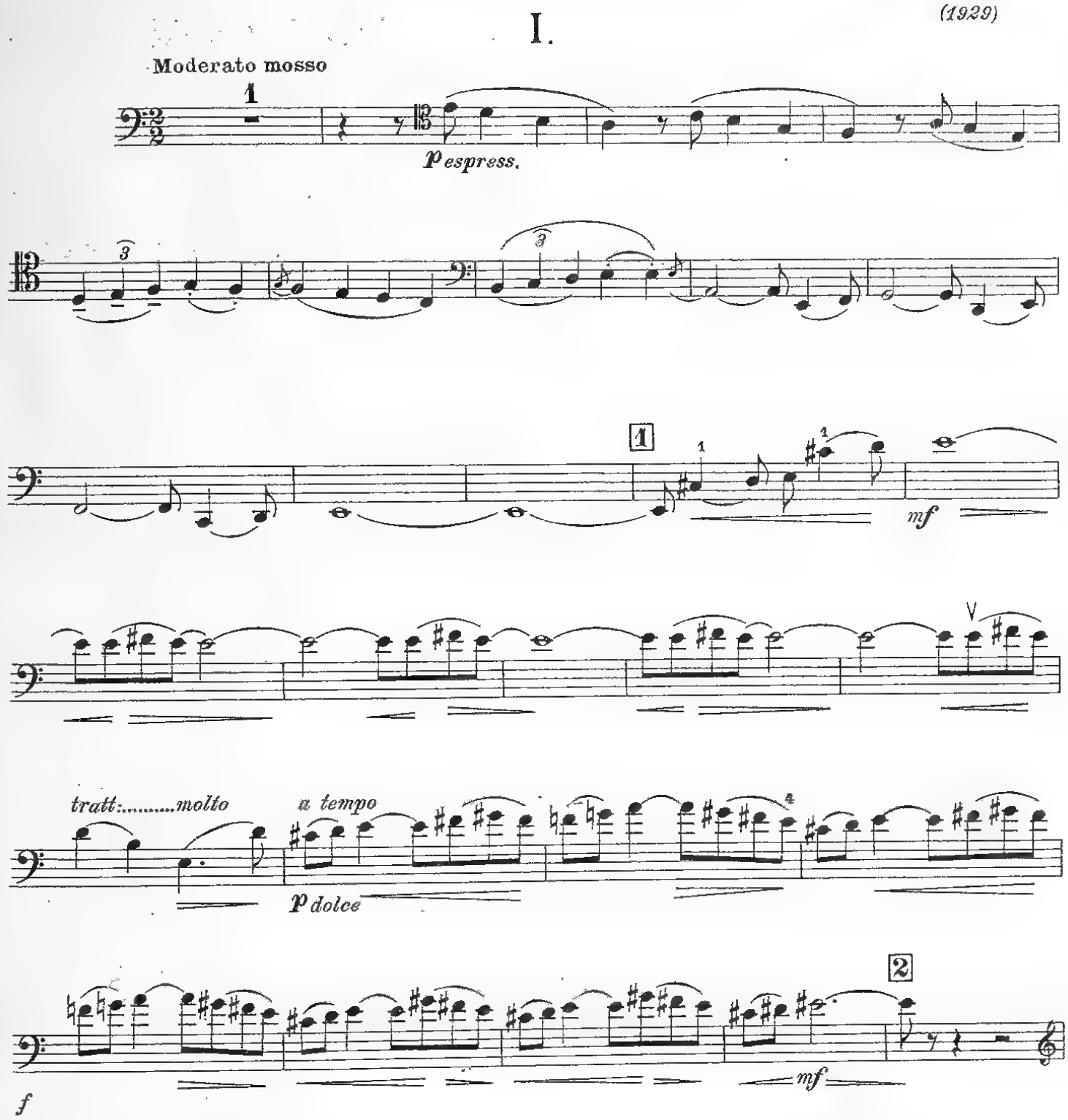

Proprietà G. RICORDI & C. Editori-Stampatori, MILANO.
Tutti i diritti sono riservati.
Tous droits d'exécution, diffusion, reproduction et d'arrangement sont réservés.

(Copyright MCMXXXI, by G. RICORDI & Co.)

121877

Pianoforte

p

f cresc.

3

ff

p subito e

cresc. a poco a poco

f

4

allarg. *ff* *a tempo* *allarg.*

a tempo *allarg.*

Vivo

5

pp subito

poco indug.

a tempo 4

f PIZZ

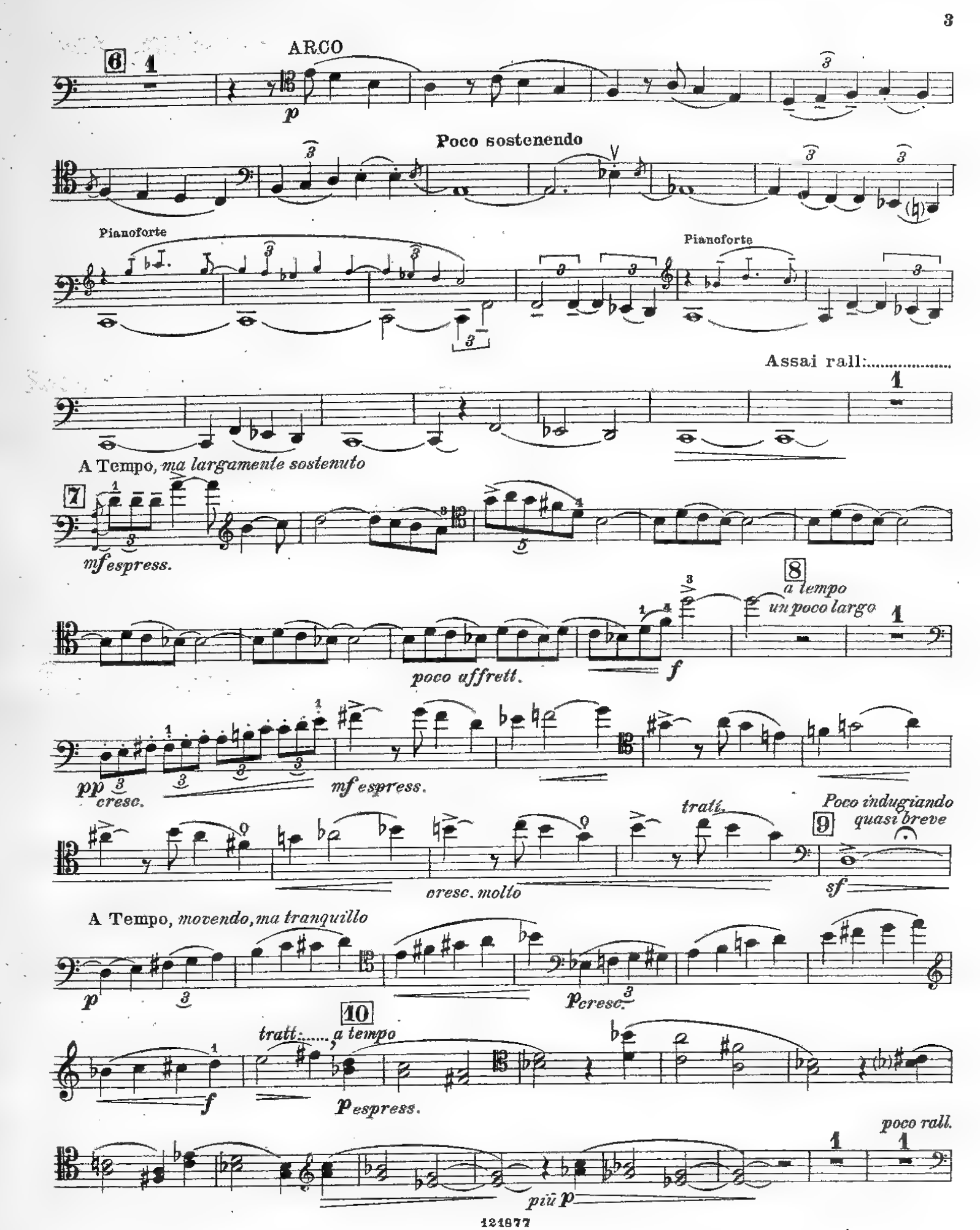
6
ARCO
p
Poco sostenendo
Pianoforte
Pianoforte
Assai rall:.....
A Tempo, ma largamente sostenuto
7
mf espress.
8
a tempo
un poco largo
poco affrett.
f
pp cresc.
mf espress.
tratt.
Poco indugiando
quasi breve
9
cresc. molto
sf
A Tempo, movendo, ma tranquillo
p
p cresc.
10
tratt:....., a tempo
f
p espress.
poco rall.
più p

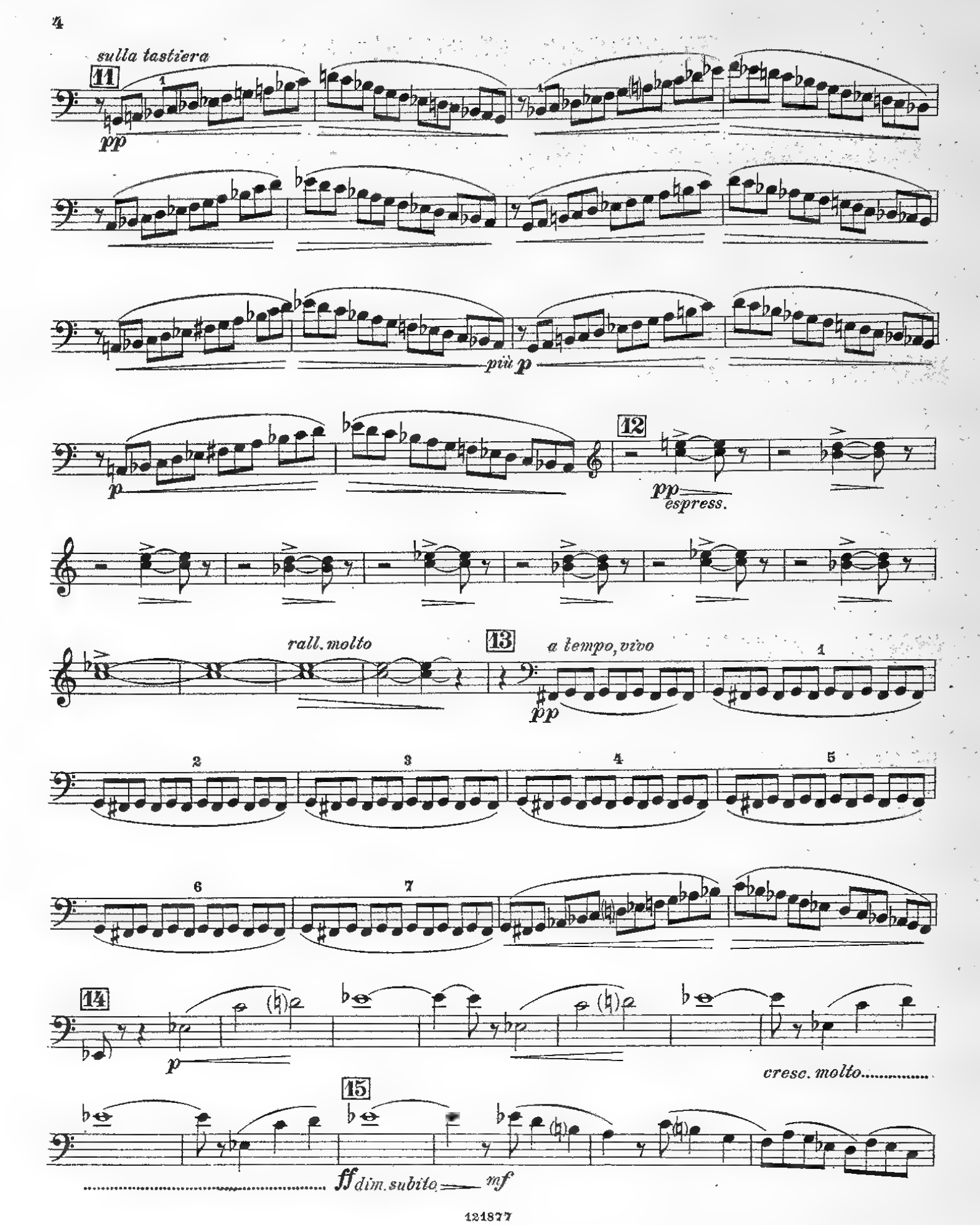
sulla tastiera
11
pp
più p
p
12
pp
espress.
rall. molto
13
a tempo, vivo
pp
14
p
cresc. molto
15
ff
dim. subito
mf

1

Pespress.

cresc.ed animando

16

ff

pochissimo tratt. A Tempo, *con anima*

17

ff appassionato

accelerando

ff

stent:.....deciso

ff

II.

TEMA CON VARIAZIONI

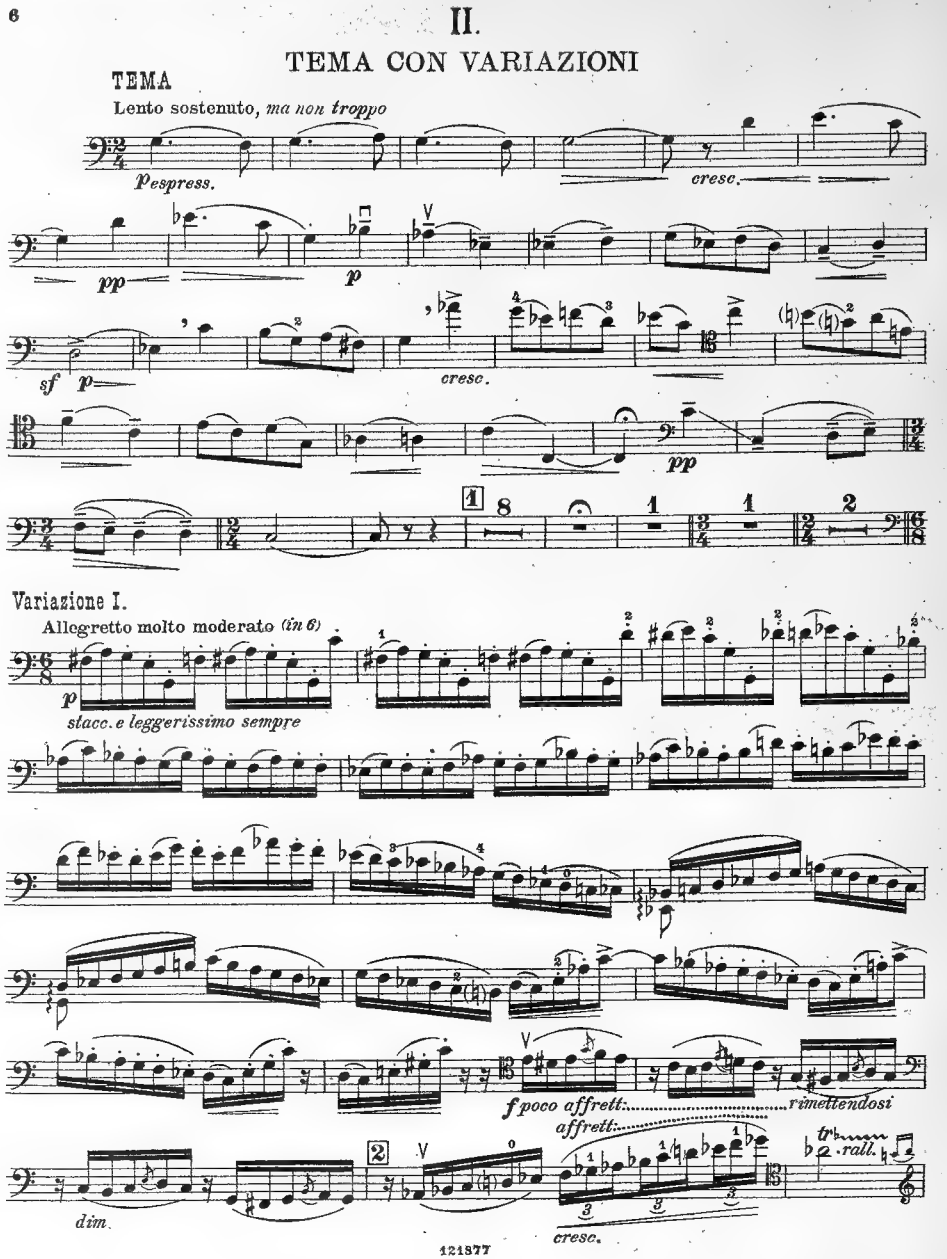

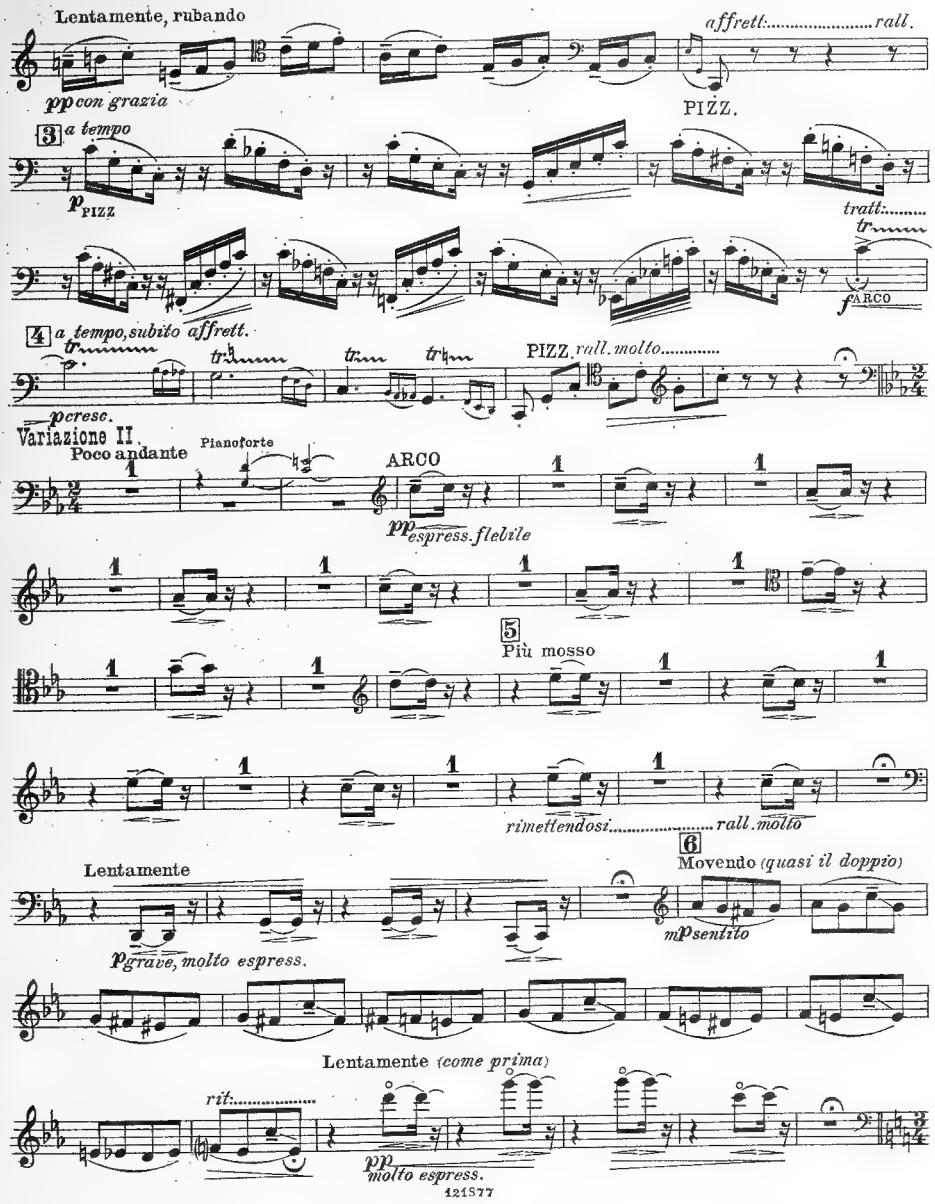
Lentamente, rubando
pp con grazia
affrett. rall.
PIZZ.
3 a tempo
p PIZZ
tratt.
f ARCO
4 a tempo, subito affrett.
p cresc.
PIZZ. rall. molto
Variazione II.
Poco andante
Pianoforte
ARCO
pp espress. flebile
5 Più mosso
rimettendosi rall. molto
6 Movendo (quasi il doppio)
Lentamente
p grave, molto espress.
mp sentito
Lentamente (come prima)
rit.
pp molto espress.

Variazione III.

Allegro giusto *(in uno)*

PIZZ. *pp*

ARCO *p*

cresc. *f*

PIZZ. *pp*

Poco sost.

A Tempo

ARCO *pp legatissimo flautando*

rall.

a tempo

mf legatissimo

rall.

PIZZ.

Variazione IV.

Presto, con fuoco

42

Variazione V.

Mosso

ARCO

mf *f* *p* *pp* *f* *pp* *pp subito*

CODA

Poco largte

16

Pianoforte

f

attacca subito

11

Tempo I.

mf espress.

p *pp*

III.

Animato

6

mp concitato

p

mf

1

p dolce

più p

2

PIZZ.

pp

sf

ARCO *espress.*

p sottovoce

cresc:

3

f

ff

tratt:

4 *a tempo*

p

rall. molto

Calmo (*lo stesso tempo* 𝅗𝅥 = 𝅗𝅥)
senz'allarg.

5

p dolce

cresc.

tratt:

f

A Tempo (*un poco agit.*)

6

mp espress.

pp scorrevole

(*pp*)

(*pp*)

(*pp*)

(*pp*)

7

f

8 Movendo

mp cresc. a poco a poco

poco rit.

9 A Tempo, calmo *(ritmo di 3 battute)*

p dolce espress.

cresc.

tratt.

10 *a tempo*

p dolce

p dolce, a poco a poco cresc.

poco rall. All° risoluto *ma sost. e ben ritmato*

Pianoforte

11

ff

sff

sf

Largo, quasi lento 𝅗𝅥=𝅗𝅥 preced.

sf

p subito

12

sf

p

rall.

A Tempo (Tempo I. Animato)

13

Pianoforte

7

mp

dim.

14

PIZZ.

p

ARCO

2

mp come prima, dolce

dim.

PIZZ.

p

15

ARCO

p ma accent.

mf *dim.* *p accent.*

cresc.

Allargando

16 *f*

Sostenendo, *largamente*

ff

accelerando

poco stent.

17 Movendo, *con anima*

f espress. appassionato

mp cresc.

Più animando

18 *f*

Pianoforte

ff

f presto

ff *sff*

f

G. RICORDI & C. EDITORI
MILANO